

JOEWELL®

PRODUCT GUIDE 2018-2019

ジョーウェルシザーズ 総合カタログ



株式会社 東光舎

いつも、あなたの最高品質。

創業100周年を迎えたジョーウェルシザーズは、これからも最高品質を追求します。

1917

井上豊作により創業。
各種医療用剪刀の製造販売を開始。

東光舎の創業は1917年(大正6年)。
福岡県久留米市田主丸出身の創業者井上豊作(1894-1980)が1913年(大正2年)、19歳で上京、東京・本郷で鉋やメスなどを製造している医療器具職人に弟子入り後、1917年(大正6年)、修行3年の23歳で独立しました。

理容鉋への進出は1921年(大正10年)。
この年が酉年だったため「ニハトリ印」を商標としました。
西洋から渡来した医療用鉋と同じ「全鋼製」鉋の製造を始めました。
また当時のステンレス素材を使った鉋の開発にも着手、ステンレス鋼に渗炭処理を施す工法で表面硬化に成功し、その製品は1922年(大正11年)平和記念東京博覧会に出品して銀杯を授与され、「鉋業界にニハトリ印あり」と認められる第一歩となりました。



1921

理容用ハサミ「ニハトリ」の製造販売を開始。



「ニハトリ印本舗」プレート



ニハトリ印は何故当たり外れがないか?
(新聞広告/昭和29年頃)



当時の作業現場

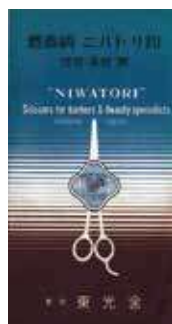

カタログ
1955年(昭和30年5月)

1955

ニハトリAAA30発売。

AAA30は発売年の和暦が昭和30年(1955年)と言うことで付けた製品番号です。

当時、業界では自社ブランドの鉋は少なく、その様な時代にAAA30は、多いときには年間1万丁以上の出荷をしたとされ、1982年まで販売されました。

同一のモデルで販売された理美容鉋としては日本で最大数のものと推測されます。

ベストセラーになると同時にロングセラーのニハトリ印を代表する製品でした。



1968

あざみ印発売。

1968年(昭和43年)日本初のミニシザーとしてあざみ印が発売されました。5.5インチ、オフセットで、小指掛け付きの柄の長いデザインでした。

発売時に美容雑誌に1ページの広告を出したのは、業界で初めてでした。



1975

美容用ハサミ「ジョーウェル」の製造販売を開始。
輸出事業を本格始動。

JOEWELL®

1963年、世界的美容界に革命的な出来事が起こります。それまでヘアスタイルはパーマやセットで髪型を作るのが主流だった中、ヴィダル・サスーンは鉋1本、カットだけで複雑なデザイン、しかもセットの要らない型を作り出したのです。しかしこの髪型の最大の難点は、ミニシザーズと呼ばれる小さな鉋をとにかく酷使すること。

そこで、「日本の技術で世界初の耐久性のある鉋を作りたい」との強い思いから磨耗に強いコバルトという金属に着目し、世界初のコバルト基金合金製の鉋を完成させました。すぐに切れ味がよく長持ちすると評判となりました。「JOEWELL」のネーミングは、海外進出の際に井上を逆さまにしたのがヒントとなり、「ジョー=上・ウェル=英語で井戸の意」からつけられました。

1981

岩手工場の操業を開始。

岩手県盛岡市の北側に位置する岩手県岩手郡岩手町に新工場を立ち上げ、操業を本格的に開始いたしました。

2017

創業100周年。

おかげさまでJOEWELLは、
世界50か国以上で愛用されています。



2018

ジョーウェルSPMシリーズ(海外向けモデル)
iFデザインアワード2018 ゴールド賞 受賞!

海外向けSPMシリーズがiFデザイン賞2018のゴールド賞を受賞しました。
iFデザイン賞(iF design award)は、「デザイン界におけるオスカー賞」を自称し、世界的に最も権威のあるデザイン賞の一つです。

ドイツ・ハノーファーを拠点とする、デザイン振興のための国際的な組織インダストリー・フォーラム・デザイン・ハノーファー(iF)が1953年から主催し、毎年全世界の工業製品等を対象に優れたデザインを選定しています。



JOEWELL SUPREME SPM

※日本国内未発売商品です。





岩手工場：
岩手県岩手郡岩手町

本社：
東京都文京区本駒込

岩手工場 (MADE IN IWATE)



1955年(昭和30年)以降、東京の板橋工場で生産を行ってききましたが、1981年(昭和56年)に、岩手工場の操業を開始しました。その後1989年に東京工場を閉鎖し、岩手工場に併合しました。

理美容鋏専用の工場としては日本最大級、最新設備を誇ります。開発・研究部門を設置し、鋏の基礎研究から新製品の開発、製造までを一貫して行っています。岩手工場で製造された(MADE IN IWATE)シザーズは、日本はもちろん世界へ向けて出荷されています。



2002年ペット事業部開設。ペット専用鋏ブランド「ドッグウェル」製造販売開始。2007年メディカル事業部開設。2008年よりジョーウェル・エルゴ・スーパー剪刀発売開始。

東光舎の製品は4年連続(2006年～2009年)、2017年でグッドデザイン賞を受賞しています。

また、経済産業省より「2007年元気なモノ作り中小企業300社」に選定されました。

2011年厚生労働省より「現代の名工(卓越した技能者)」、2013年内閣府より「黄綬褒章」業務に精励し衆民の模範たるべき者として 弊社岩手工場、久多良 弘が受賞。

2015年「日本設計工学会 平成26年度論文賞(「理美容・医療用はさみの挟み込み挙動に関する研究」)受賞(弊社代表取締役社長・井上研司)

理容鋏FCXシリーズが、経済産業省Wonder500(日本が誇るべき優れた地方産品)に選定。

2018年 ジョーウェルSPMシリーズ(海外モデル)が、世界的に最も権威のあるデザイン賞の一つ iFデザインアワード2018ゴールド賞受賞。

また近年は、各大学研究機関との共同研究等も積極的に行っています。

東光舎は今後も『ハサミ』作りに徹底的にこだわり事業展開をしていきます。



Joewell Around the World

東光舎では、1977年頃から海外への進出を積極的に始めました。

1977年(昭和52年)、ヨーロッパ諸国の販売網を確立する第一歩として、ロンドンに代理店を開設。ロンドン代理店の開設は、サッスーンスクールに入学した日本の美容師さんが持ち込んだ東光舎の鋏を、スクールの先生がすっかり気に入って買っていたのがきっかけでした。美容師さんたちの口コミで瞬く間に世界へと広がりました。

アメリカでは1977年(昭和52年)に ニューヨーク・インターナショナル・ビューティショーとフロリダ州マイアミで開かれた全米理美容器具商組合(B.B.S.I.)の見本市に初出展。日本製高級鋏として大きな反響を呼びました。1978年(昭和53年)米国代理店を買収、アメリカ・ロサンゼルス支社を開設。1979年(昭和54年)以降、ヨーロッパ、オセアニア、アジア各国へ代理店を設置。世界各地で開催される展示会へは、HAIRWORLDは1986年(昭和61年)のアメリカ・ラスベガス大会以降、その他COSMOPROF等へ出展しています。

JOEWELLは日本製のトップシェアブランドとして、世界50ヶ国以上の理美容師の皆様に愛用されています。

●JOEWELL正規代理店

Argentina, Australia, Austria, Belgium, Bosnia, Brazil, Bulgaria, Cambodia, Canada, China, Croatia, Cyprus, Czech Rep, Denmark, Estonia, Finland, France, Germany, Greece, Hungary, Iceland, India, Italy, Ireland, Israel, Kazakhstan, Korea, Laos, Latvia, Liechtenstein, Lithuania, Luxembourg, Macedonia, Malaysia, Malta, Mexico, Montenegro, Netherlands, New Zealand, Norway, Poland, Romania, Russia, Serbia, Singapore, Slovenia, South Africa, Spain, Sweden, Switzerland, Taiwan, Thailand, Turkey, U.A.E., U.K., Ukraine, U.S.A., & Vietnam

テレビ

2017/08/26 スーパー!「ニッポンものづくり探訪」

2017/06/21 IBC岩手放送「わが町バンザイ」

2017/01/02 テレビ朝日・系列局特番「これぞニッポンの手技 Made in TOHO KUへものづくりの匠たちへ」

2015/11/21 岩手めんこいテレビ「山・海・漬」

2015/10/03 テレビ大阪/BSジャパン「夢織人」(10/08再放送)

2015/04/23 朝日放送「ビーバップハイヒール」

2015/02/02 テレビ朝日「初めて○○やってみた」(弊社社員出演)

2015/02/02 日本テレビ「がちりマンデー!!」(「黄綬褒章」特集にて弊社および社員の紹介)

2013/11/09 NHK仙台「ウィークエンド東北」

2011/11/01 NHK盛岡「おばんですいわて」(「現代の名工」特集にて弊社および社員の紹介)

2008/03/23 日本テレビ「未来創造堂」

2007/12/15 ミヤギテレビ「かっぱいのいったりきたり」

2007/10/01 テレビ東京「ワールドビジネスサテライト」

書籍

2017/04/03 週刊ポスト4/14号・小学館(特集「世界シェアトップの中小企業」)

2017/03/27 Global Class Japanese SMEs(英文版「世界に冠たる中小企業」)・一般財団法人出版文化産業振興財団

2015/02/20 世界に冠たる中小企業・講談社

シリーズ	品名・品番	サイズ/カット率	刃材	価格(税別)	頁
JOEWELL × AFLOAT Collaboration Special Scissors	XPG2-60	全長170mm(6.0")※2	Powder Metal	120,000円	8
	XPG2-63	全長179mm(6.3")※2	Powder Metal	120,000円	8
	XPG-60	全長170mm(6.0")※2	SUPER ALLOY	99,000円	8
	XPG-63	全長175mm(6.3")※2	SUPER ALLOY	99,000円	8
	XPG-60B	全長155mm(6.1")※1	SUPER ALLOY	99,000円	9
	XPG-W17	17目溝なし・刃先約10% 刃元約20%	SUPER ALLOY	99,000円	9
	XPG-1T30	30目1溝クシ刃・10%	SUPER ALLOY	99,000円	9
	XPG-2T30	30目2溝クシ刃・20%	SUPER ALLOY	99,000円	9
I スプリームSPM	SPM-570	全長163mm(5.7")※2	Powder Metal	100,000円	12
	SPM-600	全長170mm(6.0")※2	Powder Metal	100,000円	12
	SPM-630	全長179mm(6.3")※2	Powder Metal	100,000円	13
	SPM-550S	全長141mm(5.5")※1	Powder Metal	100,000円	14
	SPM-600S	全長152mm(6.0")※1	Powder Metal	100,000円	14
I ジョーウェルCSF	CSF-580	全長172mm(5.8")※2	Powder Metal	100,000円	15
	CSF-630	全長183mm(6.3")※2	Powder Metal	100,000円	15
I スプリームSCC	SCC-5700F	全長161mm(5.7")※2	COBALT	76,000円	16
	SCC-6000F	全長168mm(6.0")※2	COBALT	76,000円	16
I ニューコバルト	NC-4 1/2	全長121mm(4.5")※1	COBALT	47,000円	18
	NC-5	全長132mm(5.0")※1	COBALT	54,000円	18
	NC-5 1/2 シンメトリー	全長143mm(5.5")※1	COBALT	62,000円	18
	NC-6 シンメトリー	全長155mm(6.0")※1	COBALT	65,000円	19
	NC-5 1/2F オフセット	全長153mm(5.3")※2	COBALT	60,000円	19
	NC-6F オフセット	全長167mm(5.9")※2	COBALT	63,000円	19
I クラフトCR	CR-610	全長169mm(6.1")※2	SUPER ALLOY	88,000円	20
	CR-630	全長174mm(6.3")※2	SUPER ALLOY	88,000円	20
I ジョーウェルKCX	KCX-550	全長161mm(5.5")※2	SUPER ALLOY	58,000円	21
	KCX-600	全長169mm(6.0")※2	SUPER ALLOY	58,000円	21
I ジョーウェルJKX	JKX-650	全長181mm(6.5")※2	SUPER ALLOY	69,000円	21
I ジョーウェルTR	TR-55C	全長141mm(5.5")※1	SUPER ALLOY	55,000円	22
	TR-60C	全長151mm(6.0")※1	SUPER ALLOY	55,000円	22
I ジョーウェルJS	JS-550	全長139mm(5.5")※1	SUPER ALLOY	48,000円	23
	JS-600	全長150mm(6.0")※1	SUPER ALLOY	48,000円	23
I ジョーウェルJF	JF-550	全長155mm(5.5")※2	SUPER ALLOY	48,000円	23
	JF-600	全長165mm(6.0")※2	SUPER ALLOY	48,000円	23
I 笹刃	JDB-610F	全長174mm(6.2")※2	SUPER ALLOY	78,000円	24
I カーブ笹刃	SDB-58R	全長146mm(5.8")※1	SUPER ALLOY	65,000円	25
	SDB-60R	全長155mm(6.1")※1	SUPER ALLOY	65,000円	25
I 量感調整セニング CST	CST-30/15F	30目・約15%	SUPER ALLOY	93,000円	26
	CST-25/25F	25目・約25%	SUPER ALLOY	93,000円	26
	CST-30/15	30目・約15%	SUPER ALLOY	93,000円	27
	CST-25/25	25目・約25%	SUPER ALLOY	93,000円	27
	CST-15/50	15目・約50%	SUPER ALLOY	93,000円	27
I 量感調整セニング CXG	CXG-20/20F	20目・約20%	SUPER ALLOY	73,000円	28
	CXG-11/30F	11目・約30%	SUPER ALLOY	73,000円	28
	CXG-20/20	20目・約20%	SUPER ALLOY	73,000円	28
	CXG-11/30	11目・約30%	SUPER ALLOY	73,000円	28

スペシャル
カット
セニング
ロング
左用

シリーズ	品名・品番	サイズ/カット率	刃材	価格(税別)	頁
■量感調整セニング スプリーム	S1T-30	30目1溝クシ刃・10%	SUPER ALLOY	89,000円	29
	S2T-30	30目2溝クシ刃・20%	SUPER ALLOY	89,000円	29
	S3T-30	30目3溝クシ刃・30%	SUPER ALLOY	89,000円	29
■ボリュームコントロールセニング	SNT-40	40目一本切り溝・約5%以下	SUPER ALLOY	89,000円	30
■毛量調整セニング	HXT-30	30目溝あり・15%	SUPER ALLOY	56,000円	32
	HXT-40	40目溝あり・35%	SUPER ALLOY	56,000円	32
	JCT-40G	40目溝あり・35%	SUPER ALLOY	56,000円	32
■質感調整セニング	JFG-22	22目溝なし・10-15%	SUPER ALLOY	58,000円	37
	HXG-20	20目溝なし・15-20%	SUPER ALLOY	58,000円	37
	HXG-17	17目溝なし・25-30%	SUPER ALLOY	58,000円	37
■カットセニング	JGT-X13G	13目溝なし・80%	SUPER ALLOY	62,000円	34
	JGC-12	12目溝なし・80%	SUPER ALLOY	62,000円	34
	JGT-11G	11目溝なし・80%	SUPER ALLOY	58,000円	34
	HXG-14	14目溝なし・40-50%	SUPER ALLOY	58,000円	35
	JGT-14G	14目溝なし・40-50%	SUPER ALLOY	58,000円	35
■スプリームSPMロング	SPM-700	全長192mm(7.0")※2	Powder Metal	100,000円	38
	SPM-675	全長186mm(6.75")※2	Powder Metal	100,000円	39
	SPM-650	全長180mm(6.5")※2	Powder Metal	100,000円	39
■コンベックスSCX	SCX-675	全長188mm(6.75")※2	SUPER ALLOY	69,000円	40
	SCX-650	全長180mm(6.5")※2	SUPER ALLOY	69,000円	40
■コンベックスSX	SX-700	全長192mm(7.0")※2	SUPER ALLOY	60,000円	41
	SX-675	全長187mm(6.8")※2	SUPER ALLOY	60,000円	41
■フラット&コンベックス	FCX2-675	全長187mm(6.75")※2	SUPER ALLOY	62,000円	42
	FCX2-660	全長184mm(6.6")※2	SUPER ALLOY	62,000円	43
	FCX-650	全長178mm(6.5")※2	SUPER ALLOY	62,000円	43
■左用カットシザーズ 	SF-550L	全長160mm(5.5")※2	SUPER ALLOY	88,000円	44
	SF-600L	全長170mm(6.0")※2	SUPER ALLOY	88,000円	44
	SF-630L	全長175mm(6.3")※2	SUPER ALLOY	88,000円	44
	LSF-55	全長158mm(5.5")※2	SUPER ALLOY	55,000円	45
	LSF-60	全長171mm(6.0")※2	SUPER ALLOY	55,000円	45
	LSF-65	全長183mm(6.5")※2	SUPER ALLOY	60,000円	45
	LSF-70	全長192mm(7.0")※2	SUPER ALLOY	60,000円	45
	LC-50	全長130mm(5.0")※1	Stainless ALLOY	38,000円	45
	LC-55	全長142mm(5.5")※1	Stainless ALLOY	38,000円	45
	LC-60	全長153mm(6.0")※1	Stainless ALLOY	38,000円	45
■左用セニング 	S2T-30L	30目・約20%	SUPER ALLOY	109,000円	46
	S3T-30L	30目・約30%	SUPER ALLOY	109,000円	46
	CXG-20/20L	20目・約20%	SUPER ALLOY	83,000円	47
	CXG-11/30L	11目・約30%	SUPER ALLOY	83,000円	47
	LT-30SF	30目溝あり・15%	SUPER ALLOY	62,000円	47
	LT-40SF	40目溝あり・35%	SUPER ALLOY	62,000円	47

サイズ測定位置

※1

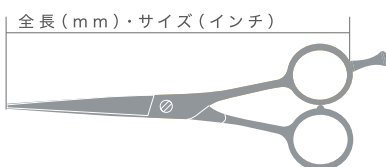

※2

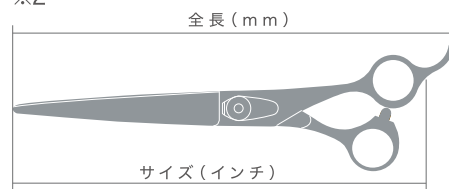



はさみの刃材について

パウダーメタルアロイ Powder Metal

“パウダーメタルアロイ”とは、高硬度と高靱性を併せ持ち、耐摩耗性と耐食性にも優れた超高級刃物鋼です。

刃物材料として使われる鋼は、高い硬度と耐摩耗性が要求されます。従来の鋼材製造方法では、高温で解け合っていた成分が、凝固する時に粗い炭化物となるため、不揃いな金属組織が形成されてしまいます。

この点を解決するため、鋼材を粉末状にして焼き固める“粉末冶金法”が開発されました。

これにより、均一微細な金属組織が形成されるため、高硬度でありながら、強靱で刃こぼれしにくく、永切れし、錆びにくい、刃物にとって理想的な鋼材が実現しました

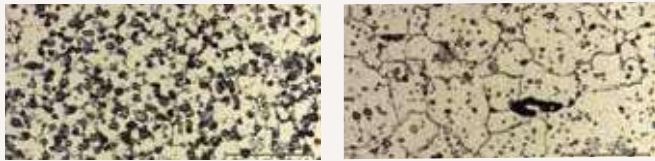

パウダーメタルアロイ: 微細で均一な金属組織 一般的な刃物鋼: 粗く、不揃いな金属組織

パウダーメタルアロイの鋭い切れ味を引き出す、腕に自慢の技術陣による丁寧な刃付け。

「最高品質」へ対する追求と情熱は、1917年の創業以来絶えることはありません。不純物が極めて少なく、微細で均一な金属組織のパウダーメタルアロイに東光舎の長年培われた技術、スキル、ノウハウ、経験をもとに丁寧に刃付けをすることで、極めて鋭利で髪を傷めにくい理想的なカットシザーズが完成いたしました。これまでにならぬほどの鋭利な刃付けが可能となり、髪をしっかり逃がさず切ること、髪へのダメージを大幅に減らすことが出来るようになりました。



永切れする刃材 耐摩耗性 2倍

一般的なステンレス鋼に対し、2倍以上の耐摩耗性があることで、2倍以上の永切れが見込まれます。(当社試験による)

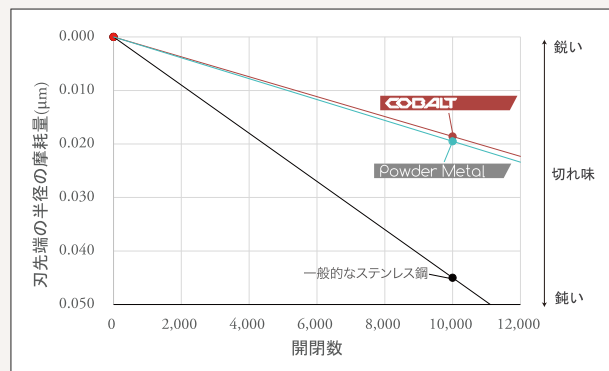

素材の耐摩耗性(刃が丸まりにくい)

新品(未使用)状態と1万回開閉した後の刃先半径の摩耗を試験機を使って比較したものです。

開閉を繰り返しても、切れ味の低下が少なく、コバルトベースアロイと同様な永切れ、ステンレス鋼を遥かに凌ぐ耐摩耗性(削れにくさ)を確認しました。

切れが落ちにくいので、研ぎに出す頻度も少なくなると考えられます。

この素材でカットに最適な鋏を作るために、独自に研究をすることで、強靱さと永切れを併せ持つ最高の鋏を完成させました。

刃こぼれしにくい刃材 衝撃強度 2倍

一般的なステンレス鋼に対し、約2倍の衝撃強度があることで、刃こぼれしにくく、丈夫な刃材であることが確認できます。

(当社試験による)

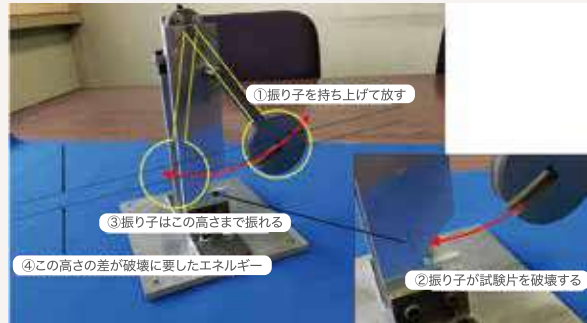

シャルピー衝撃試験機

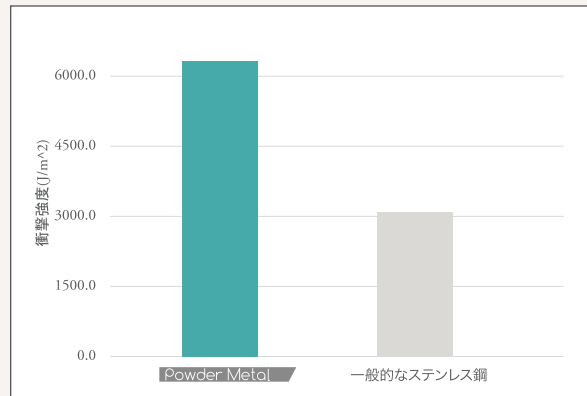

金属材料の衝撃強さを測定するための標準的な試験で広く利用されている“シャルピー試験”によって得られたデータです。

“シャルピー試験”とは振り子を用いて試験片を破壊することで破壊のために消費したエネルギーを求めて衝撃強さとする方法です。

素材の衝撃強さは素材の成分に加えて、素材内部の結晶粒の大きさの影響を受けるとされています。

パウダーメタルアロイは微細な粉末を焼結して製造しているため、一般的なステンレス鋼と比較し、組織が均一で結晶粒径が微細であるため衝撃強度がとても強いことがこの試験から確認できます。

◎パウダーメタルアロイの永切れ度合いは実験データに基づくもので、実際の使用では諸条件により異なります。

◎各種実験データ協力: 岩手県工業技術センター

コバルトベースアロイ **COBALT**

希少金属のコバルトを50%以上使用した“コバルトベースアロイ CBA-1”。高度な加工技術と独自の研磨・刃付け方法により、驚異の永切れを実現しました。

東光舎では、硬度が高めで永切れに優れドライな髪に向いているコバルトベースアロイCBA-1を使用しています。希少金属コバルトをベースとして、クロム、タングステン、カーボン含有しています。その成分の約半分(50%以上)がレアメタルのコバルトでできています。

刃を傷める原因の水や薬品類に強く錆びにくいのが特長です。金属疲労・金属摩耗・腐食に強いため航空機のエンジンなどにも使用され、過酷な環境での耐久性が実証されています。



コバルトベースアロイ(CBA-1)成分表

コバルト (Co) ≥49.5%	クロム (Cr) 30%	鉄 (Fe) ≤3%	硬度 (HV) 637
ニッケル (Ni) ≤3%	タングステン (W) 12%	カーボン (C) 2.5%	

刃材のポイント①

○刃先の鋭さの変化(試験機による実験)

素材の耐摩耗性(刃が丸まりにくい)

新品(未使用)状態と28万回開閉した後の丸みを試験機を使って比較したものです。開閉を繰り返しても、切れ味の低下が少なく、ステンレス鋼を遥かに凌ぐ耐摩耗性(削れにくさ)を確認しました。

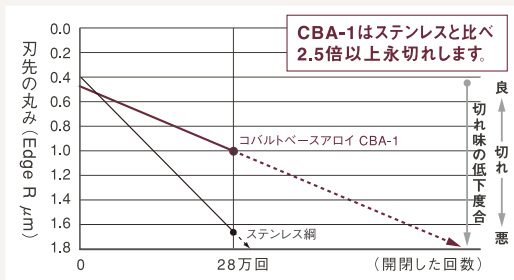

刃材のポイント②

○素材の硬さと刃の傷つきやすさとの関係

刃の硬さ(刃が傷つきにくい)

一般的なコバルト鋼と比べ、コバルトベースアロイCBA-1は硬度が高めです。ステンレス鋼と同程度の硬さがあります。

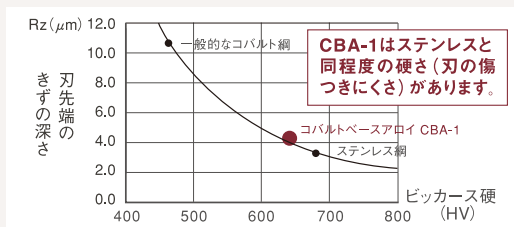

ステンレス鋼とコバルトベースアロイCBA-1を比較した場合、ステンレス鋼の方が硬度は高いです。しかし、刃先の鋭さの変化(試験機による実験)にあるように耐摩耗性はステンレス鋼より遥かに高くなっています。

コバルトベースアロイCBA-1は過酷な使用環境に耐える強靭さを備え、持続性(永切れ)に優れた合金と考えられます。

◎コバルトベースアロイCBA-1の永切れ度合いは実験データに基づくもので、実際の使用では諸条件により異なります。

◎各種実験データ協力: 岩手県工業技術センター

早稲田大学理工学部機械工学科本村研究室

コバルトベースアロイは磁石に付きません

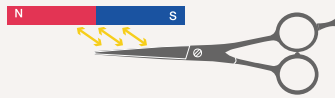

ステンレスは熱処理(いわゆる焼き入れ)をしますが、コバルトはその必要がありません。コバルトには磁力がなく(少なく)、刃の部分に磁石を当てると、コバルトベースアロイかステンレス系(コバルトが含有されているステンレス)かの違いを見分けることが可能です。

スーパーアロイ **SUPERALLOY**

スーパーアロイは刃物に最適な強度、硬度を持った最高級ステンレスです。超微粒子組織の追求から生まれた特殊合金です。

永年の製造技術とユーザー様の御意見の蓄積から開発された理美容用鏡に優れた材質です。最高の切れ味と持続性を可能にします。

最新熱処理(焼き入れ)技術

コバルトベースアロイ以外のステンレス系刃材には熱処理をしています。コンピューター制御の全自動真空熱処理方式を採用。素材そのものの良さを最大限活かし、均一で高品質な熱処理が可能となります。

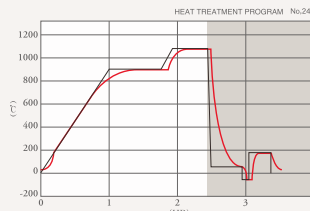

ステンレスアロイ **Stainless ALLOY**

高級刃物用のステンレス合金です。

この刃材を使用した商品は表示マークを“JOEWELL *f*”としております。主な販売ターゲットを初級技術者向けとしていることもあり、フレッシュマン (Freshman) の頭文字 *f* を採用しました。

刃材は耐摩耗性に優れ、柔らかな切れ味を持続させることが出来る“パウダーメタルアロイ”。
永切れと切れ味が大幅に向上しました。
新ハンドルを採用し、フィット感がアップしました。



ベースカット用・カットシザーズ

XPG2-60/63

Powder Metal 120,000円 (税別)

ジョーウェル XPG2-60 : 全長170mm 6.0インチ 刃渡り64mm 重量55.0g 剣型コンベックス刃
ジョーウェル XPG2-63 : 全長179mm 6.3インチ 刃渡り72mm 重量57.0g 剣型コンベックス刃
ピンクゴールドコーティング ドライベアリングシステム 指穴調整リング白S付

ピンクゴールドコーティングのスタンダード カuttingシザーです。
抜群の操作性によりプロが求める多彩な質感作りに最適です。



ベースカット用・カットシザーズ

XPG-60/63

SUPERALLOY 99,000円 (税別)

ジョーウェル XPG-60 : 全長170mm 6.0インチ 刃渡り63mm 重量52.0g 剣型コンベックス刃
ジョーウェル XPG-63 : 全長175mm 6.3インチ 刃渡り68mm 重量54.0g 剣型コンベックス刃
ピンクゴールドコーティング ドライベアリングシステム 指穴調整リング白S付

スライドカットやチョップカットなど細かい質感作りに最適です。
 笹状の刃を採用することで毛髪を滑らせながらスライドカットがスムーズにできます。
 ドライでのスライドカットやチョップカットなどのベースカットにも使用できます。



ドライカット・スライドカット用

XPG-60B

SUPERALLOY 99,000円 (税別)

ジョーウェル XPG-60B :全長155mm 6.1インチ 刃渡り68mm 重量67.0g 笹刃
 ピンクゴールドコーティング ドライベアリングシステム 指穴調整リング白NS付

2WAY機能があり、繊細な毛量調整や質感作りが可能です。
 ピンクゴールド仕上げの2ウェイセニングシザーズ。
 刃元から中間までは約20%、刃先は約10%のカット率。17目の2ウェイセニングです。



カット率
 先端～6目
 約10%
 中間～
 刃元11目
 約20%

質感/毛量調整用・セニングシザーズ

XPG-W17

SUPERALLOY 99,000円 (税別)

ジョーウェル XPG-W17 :全長176mm 6.3インチ 刃渡り69mm 重量57.5g 17目正刃/溝なし
 ピンクゴールドコーティング ドライベアリングシステム 指穴調整リング白S付

引っかけにくく抜けが良く、スムーズな切れ味で安定した毛量調整が可能です。
 クシ刃先端の段差でカットするため、髪の毛をしっかりとらえながらも抜けが良く
 スムーズで安定した毛量調整が可能です。 30目正刃・逆刃共用です。



XPG-1T30



カット率
 約10%



XPG-2T30



カット率
 約20%

質感/毛量調整用・セニングシザーズ

XPG-1T30/2T30

SUPERALLOY 99,000円 (税別)

ジョーウェル XPG-1T30 :全長149mm 5.9インチ 刃渡り63mm 重量50.0g 30目正刃・逆刃共用/1ミゾ櫛刃
 ジョーウェル XPG-2T30 :全長149mm 5.9インチ 刃渡り63mm 重量50.0g 30目正刃・逆刃共用/2ミゾ櫛刃
 ピンクゴールドコーティング ドライベアリングシステム 指穴調整リング白S付



Vol.1 2009
 シェルハカットワークス
 ～愛され髪カットテクニック～
 新しいカットテクニックが、
 極上の美人顔をつくる
 ■52分



Vol.2 2010
 シェルハカットワークス
 ～愛され髪カットテクニック2～
 女性たちがリピートする秘密は、
 再現性にあり
 ■47分



Vol.3 2011
 アフロートカットテクニック
 ～ロマンティックボブカットテクニック～
 いちばん綺麗な美人顔は、
 ボブから誕生する
 ■37分



Vol.4 2012
 宮村浩気カップルズヘア
 ～男と女のセニングカットテクニック～
 最新のセニングカットが
 美男と美女をもっとオシャレに
 ■72分



Vol.5 2013
 アフロートカットテクニック
 ～美男と美女のカットテクニック～
 魔法のようなカットテクニックが、
 美男と美女をもっとオシャレにする。
 ■53分



Vol.6 2014
 アフロートカットテクニック
 ～ニューラインベーシックカットテクニック～
 まるで髪をアートするように
 繊細なシザーワーク。
 ■46分



Vol.7 2015
 ニューラインカットテクニック
 アフロート最新ニューラインを
 ワールドプレミア
 ■51分



Vol.8 2016
 ニューラインカットテクニック
 黄金バランスを叶える最新カットワークス
 ■42分



Vol.9 2017
 ニューラインカットテクニック
 髪質が生まれ変わったように輝く
 リメイクカット
 ■49分



Vol.10 2018
 ニューラインカットテクニック
 エンターテインメントのように感動する
 ミラクルカット
 ■54分



スペシャルシザーズ XPGシリーズ
 カットテクニックDVD発売中!!

詳しい内容は、ホームページをご覧ください。
<https://www.jowell.co.jp/afloat.html>

Vol.1～Vol.10
 各 3,900円 (税別)



上質素材を使用した高級感あふれる、個性的なシザーケースです。



ジョーウェル シザーケース
スタッズ ライトピンク
JSP4
サイズ245×130×35mm
合皮
ハサミ4丁/コーム2本収納可。
7,800円 (税別)



ジョーウェル シザーケース
タッセル ベージュ
JTB4
サイズ245×135×40mm
合皮
ハサミ4丁/コーム2本収納可。
7,800円 (税別)



☑️ [大クリア]

👉 親指 [黒 S] 薬指 [黒 S]

刃材は耐摩耗性に優れ、柔らかな切れ味を持続させることが出来る“パウダーメタルアロイ”。
パワーとシャープさを兼ね備えた剣型コンベックス刃。
機能と美しさを兼ね備えた絶妙なバランスで設計されたセミオフセットハンドル。



SUPREME
スプリーム
SPM-570

全長163mm/サイズ5.7インチ
刃渡り58mm/重量52.0g
剣型コンベックス刃/ドライベアリングシステム
指穴調整リング付

100,000円 (税別)

Powder Metal



SUPREME
スプリーム
SPM-600

全長170mm/サイズ6インチ
刃渡り64mm/重量55.0g
剣型コンベックス刃/ドライベアリングシステム
指穴調整リング付

100,000円 (税別)

Powder Metal

カ
ッ
ト

JOEWELL SUPREME × Powder Metal



SUPREME
スプリーム
SPM-630

全長179mm/サイズ6.3インチ
刃渡り72mm/重量57.0g
剣型コンベックス刃/ドライベアリングシステム
指穴調整リング付

100,000円 (税別)

Powder Metal



刃先まで力が伝わる剣型の形状です。
刃付けは創業100年、受け継がれる名人の手仕上げによるものです。
不純物が極めて少なく、微細で均一な金属組織のパウダーメタルアロイに東光舎の長年培われた技術、スキル、ノウハウ、経験をもとに丁寧に刃付けをすることで、極めて鋭利で髪を傷めにくい理想的なカットシザーズが完成いたしました。



シンメトリーとオフセットの中間のバランスのセミオフセットハンドルです。
機能と美しさを兼ね備えた絶妙なバランスで設計いたしました。
人間工学に基づいて設計されたハンドルは手にスムーズにフィット。
より自然な鋏の開閉が可能です。
抜群の操作性によりプロが求める多彩な質感作りに最適です。



 [小黒]
 親指 [黒L] 薬指 [黒L]

刃材は耐摩耗性に優れ、柔らかな切れ味を持続させることが出来る“パウダーメタルアロイ”。
細身ながらも剣型コンベックス刃により鋭さと力強さを兼ね備えています。
使い方の自由度が大きいシンメトリーハンドルです。



SUPREME
スプリーム
SPM-550S

全長141mm/サイズ5.5インチ
刃渡り56mm/重量43.0g
剣型コンベックス刃/ドライベアリングシステム
指穴調整リング付

100,000円 (税別)

Powder Metal



SUPREME
スプリーム
SPM-600S

全長152mm/サイズ6インチ
刃渡り65mm/重量46.5g
剣型コンベックス刃/ドライベアリングシステム
指穴調整リング付

100,000円 (税別)

Powder Metal

カ
ッ
ト



刃材は耐摩耗性に優れ、柔らかな切れ味を持続させることが出来る“パウダーメタルアロイ”。
 パワーとシャープさを兼ね備えた剣型コンベックス刃。
 手にフィットするオフセットハンドルで、ぶれずにイメージ通りのカットが出来ます。



ジョーウェル
CSF-580

全長172mm/サイズ5.8インチ
 刃渡り64mm/重量49.5g
 剣型コンベックス刃/薄型自在ネジ
 指穴調整リング付

100,000円 (税別)

Powder Metal



ジョーウェル
CSF-630

全長183mm/サイズ6.3インチ
 刃渡り74mm/重量54.5g
 剣型コンベックス刃
 薄型自在ネジ/指穴調整リング付

100,000円 (税別)

Powder Metal

刃材は過酷な使用環境に耐える強靭さを備え、持続性(永切れ)に優れたコバルトベースアロイCBA-1。
 ハンドルはシンメトリーとオフセットの良さを兼ね備えた、使いやすいエルゴノミクスデザイン。
 グッドデザイン賞受賞*。



*
以下の点が高く評価され受賞しました。

良いデザインであるか (グッドデザイン商品に求められる基本要素) ●美しさがある ●機能・性能がよい ●使いやすさ・親切さがある 優れたデザインであるか (商品の特に優れた点を明らかにするポイント) ●高い技能を活用している ●多機能・高機能をわかりやすく伝えている
--



SUPREME
 スプリーム
SCC-5700F
 全長161mm/サイズ5.7インチ
 刃渡り57mm/重量49.5g
 コンベックス刃/ドライベアリングシステム
 指穴調整リング付
 76,000円 (税別)





SUPREME
 スプリーム
SCC-6000F
 全長168mm/サイズ6インチ
 刃渡り64mm/重量52.0g
 コンベックス刃/ドライベアリングシステム
 指穴調整リング付
 76,000円 (税別)

Dry Bearing Screw System ドライベアリングシステム

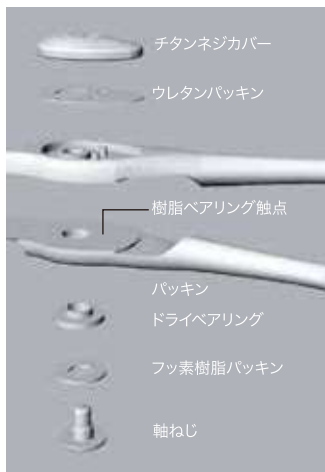
ドライベアリングは樹脂製で、より軽く滑らかな開閉感と、メンテナンスフリー・軽量・薄型という特長があります。
 鈇裏より付属の専用ドライバーにて調整が可能です。

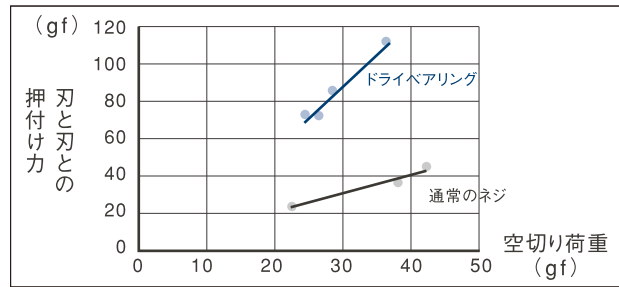

開閉感(ドライベアリングと通常ネジ比較)



横軸が鈇を開閉した時の開閉感(空切り荷重)、縦軸が表と裏の刃が開閉時に押し付けあう力(刃の歪から計算した刃と刃との押し付け合う力)です。

上のドライベアリングの方が、同じ開閉感(空切り荷重)でも刃と刃との押し付け合う力が大きいことを示しています。
 つまりドライベアリングは、軽い開閉感でパワーのある切れ味を可能にしています。



ネジカバー (チタンDLC)

DLC(ダイヤモンド・ライク・カーボン)の略称で、ダイヤモンドのように硬いカーボンという意味です。
 耐摩耗性、耐薬品性、耐食性に優れています。
 錆びや傷を寄せ付けません。

SPM630・SPM600・SPM570/SPM600S・SPM550S/
 SPM700・SPM675・SPM650に使用

Screw Covers 銀製ネジカバー



銀製ネジカバー
クロス L・S



銀製ネジカバー
スカル L・S



銀製ネジカバー
サクラ L・S



銀製ネジカバー
チューリップ L・S

各 3,800円 (税別)

L

SPM630・SPM600・SPM570/SCC6000F・SCC5700F/
 SNT40/S1T30・S2T30・S3T30/JGC12/JKX650/
 SCX675・SCX650に対応

S

SPM600S・SPM550S/
 SPM700・SPM675・SPM650に対応

世界のトップアーティスト達が愛用、
軽快なデザインと頑強な素材。
美容師の思いを実現するため、
指先をそのまま延長したような切れ味を
そのまま感じられるはさみを開発しました。



COBALT Cobalt Base Alloy CBA-1

ニューコバルトは日本初の「ミニシザーズ」の改良版であり、ミニシザーズの問題点であった刃の耐久性向上を目的とし、1977年5月に航空機用素材として開発されていたコバルト基合金を使い、世界初で商品化されました。細く、薄く、軽い、刃線が比較的直線のため、細かいカット、微妙なタッチのカットに向いています。パネルコントロールを積極的に行いつつ、ポインティングカットでベースを行うことに適しています。



ジョーウェル
ニューコバルト 4 1/2
NC-4 1/2
全長121mm/サイズ4.5インチ
刃渡り41mm/重量26.5g
一段刃/平ネジ
指穴調整リング付
47,000円 (税別)

COBALT



ジョーウェル
ニューコバルト 5
NC-5
全長132mm/サイズ5インチ
刃渡り48mm/重量32.5g
一段刃/平ネジ
指穴調整リング付
54,000円 (税別)

COBALT



ジョーウェル
ニューコバルト 5 1/2
NC-5 1/2 シンメトリーハンドル
全長143mm/サイズ5.5インチ
刃渡り53mm/重量37.0g
一段刃/平ネジ
指穴調整リング付
62,000円 (税別)

COBALT



シンメトリーハンドル

通称めがね型と呼ばれる左右対称のハンドルです。
美容用の基本型として幅広く愛用されています。



オフセットハンドル

ハンドルの長さがそれぞれ違います。
手にフィットしやすく腕や手に負担がかかりにくいなどの特長があります。
鉗を動かす自由度はシンメトリーハンドルより低くなりますが、通常のカット
技法では使いやすいバランスです。



ジョーウェル
ニューコバルト 6
NC-6 シンメトリーハンドル
全長155mm/サイズ6インチ
刃渡り64mm/重量41.5g
一段刃/平ネジ
指穴調整リング付
65,000円 (税別)
COBALT



ジョーウェル
ニューコバルト 5 1/2 F
NC-5 1/2 F オフセットハンドル
全長153mm/サイズ5.3インチ
刃渡り53mm/重量36.5g
一段刃/平ネジ
60,000円 (税別)
COBALT



ジョーウェル
ニューコバルト 6 F
NC-6 F オフセットハンドル
全長167mm/サイズ5.9インチ
刃渡り65mm/重量44.0g
一段刃/平ネジ
63,000円 (税別)
COBALT

所有する喜びを満たす高品位な質感。 堅牢かつ上質なデザイン。
 グリップ力生み出す多面立体ハンドル、パワーのある特殊剣型コンベックス形状。

CRAFT

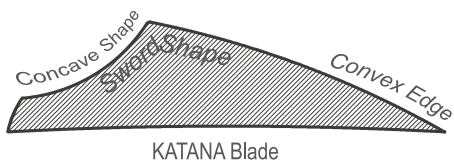

Convex Edge : 名人の手仕上げによる鋭利でソフトな刃付けをしています。
 Sword Shape : 刃先まで力が伝わる剣型の形状です。
 Concave Shape : 刃の重さやバランスを調整する動きがあります。



グリップ力を生み出す多面立体ハンドル
 凹凸のある多面立体ハンドルにより、圧倒的なホールド感を追求しました。



Decorated Silver Plate

クラフトCRシリーズ専用オプション
 銀製ネジプレート
 スカル・クロス・サクラ・チューリップ

各 3,000円 (税別)



クラフト
CR-610
 全長169mm/サイズ6.1インチ/刃渡り65mm/重量60.5g
 剣型コンベックス刃/ドライベアリングシステム
 指穴調整リング付
 88,000円 (税別)
SUPERALLOY



クラフト
CR-630
 全長174mm/サイズ6.3インチ/刃渡り70mm/重量63.5g
 剣型コンベックス刃/ドライベアリングシステム
 指穴調整リング付
 88,000円 (税別)
SUPERALLOY

カ
 ッ
 ト

剣型コンベックス刃、ワンランク上のベースカット用シザーです。
 表刃(静刃側)はパワーとシャープさを兼ね備えた剣型刃、
 裏刃(動刃側)はより滑らかな切れ味を実現するコンベックス(はまぐり)刃。
 刃先までパワーが確実に伝わる設計です。



ジョーウェル
KCX-550

全長161mm/サイズ5.5インチ/刃渡り58mm/重量48.5g
 剣型コンベックス刃/薄型自在ネジ
 指穴調整リング付

58,000円 (税別)

SUPERALLOY



ジョーウェル
KCX-600

全長169mm/サイズ6インチ/刃渡り65mm/重量51.5g
 剣型コンベックス刃/薄型自在ネジ
 指穴調整リング付

58,000円 (税別)

SUPERALLOY



ジョーウェル
JKX-650

全長181mm/サイズ6.5インチ/刃渡り79mm/重量54.0g
 剣型コンベックス刃/ドライベアリングシステム
 指穴調整リング付

69,000円 (税別)

SUPERALLOY



JOEWELL®

ジョーウェル TR

💡 [小クリア]

🖐️ 親指 [黒 S] 薬指 [黒 S]

チタンとラバーの2重層コーティング。

TITANIUM & RUBBER
COATED HANDLE

PAT.

ソフトでシャープな切れ味を維持しつつ、使い手を選ばず手に馴染む質感のグリップ。
鋏の表面に最も安全な金属とされているチタンのコーティングを施しています。



ジョーウェル
TR-55C

全長141mm/サイズ5.5インチ
刃渡り56mm/重量42.0g
セミコンベックス刃/薄型自在ネジ
指穴調整リング付

55,000円 (税別)

SUPERALLOY

TITANIUM & RUBBER
COATED HANDLE



ジョーウェル
TR-60C

全長151mm/サイズ6インチ
刃渡り65mm/重量44.5g
セミコンベックス刃/薄型自在ネジ
指穴調整リング付

55,000円 (税別)

SUPERALLOY

TITANIUM & RUBBER
COATED HANDLE

カ
ッ
ト

ベーシック スタンダードシザーズ。
クセの無いバランス重視のシンプルなシンメトリーハンドルです。



ジョーウェル
JS-550
全長139mm/サイズ5.5インチ/刃渡り57mm/重量42.0g
コンベックス刃/薄型自在ネジ/指穴調整リング付
48,000円 (税別)
SUPERALLOY



ジョーウェル
JS-600
全長150mm/サイズ6インチ/刃渡り65mm/重量46.0g
コンベックス刃/薄型自在ネジ/指穴調整リング付
48,000円 (税別)
SUPERALLOY

ベーシック スタンダードシザーズ。
シンメトリーとオフセットの中間のバランスでデザインされた、
持ちやすさが魅力のセミオフセットハンドルです。



ジョーウェル
JF-550
全長155mm/サイズ5.5インチ/刃渡り57mm/重量41.5g
コンベックス刃/薄型自在ネジ/指穴調整リング付
48,000円 (税別)
SUPERALLOY



ジョーウェル
JF-600
全長165mm/サイズ6インチ/刃渡り65mm/重量44.5g
コンベックス刃/薄型自在ネジ/指穴調整リング付
48,000円 (税別)
SUPERALLOY

ドライカット向け SLIDE & DRY

刃線が笹の葉のようにカーブしており、髪の毛を少しずつ滑らせながらカットできます。

ドライでのスライドカットに最適です。

手や肘への負担がかかりにくく、スムーズに使いやすいオフセットハンドルです。



笹刃

刃線が笹の葉のようにカーブしており、髪の毛を少しずつ滑らせながらカットできます。



スライドカットに最適なデザイン

スムーズで使いやすいオフセットハンドル。

動刃側指穴は親指を入れやすくなっています。

ジョーウェル
JDB-610F

全長174mm/サイズ6.2インチ



刃渡り70mm/重量63.5g

笹刃/薄型自在ネジ

指穴調整リング付

78,000円 (税別)

SUPERALLOY

 [小クリア]
 親指 [黒] 薬指 [黒]

ドライカット向け SLIDE & DRY
刃線のカーブと刃全体の縦のカーブのコンビネーション



カーブ笹刃
再現性のある毛束感を表現するためのスライドカットテクニックがスムーズにできます。ドライでのスライドカットやチョップカット等のベースカットにも使用できます。



YouTube



ジョーウェル
SDB-58R
全長146mm/サイズ5.8インチ
刃渡り60mm/重量48.0g
カーブ笹刃/薄型自在ネジ
指穴調整リング付
65,000円 (税別)

SUPERALLOY



ジョーウェル
SDB-60R
全長155mm/サイズ6.1インチ
刃渡り66mm/重量66.0g
カーブ笹刃/薄型自在ネジ
指穴調整リング付
65,000円 (税別)

SUPERALLOY





キューティクルを傷めにくく髪に優しい“ノンダメージセニング”
 櫛刃先端部の段差でカットするため、髪の毛をしっかりとらえながらも、
 引っかかりにくく抜けが良く、スムーズな切れ味で安定した毛量調整ができます。

CST-30/15F・CST-25/25F

☑ [大クリア]
 ○ 親指 [白NL] 薬指 [白NL]

CST-30/15・CST-25/25・CST-15/50

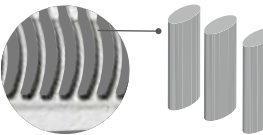
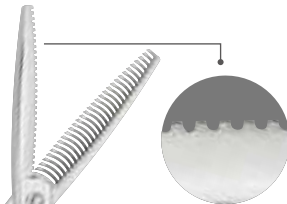
☑ [小クリア]
 ○ 親指 [白NL] 薬指 [白NL]

 <p>クシ刃加工処理 クシ刃の1本1本が円柱になっているため、髪の毛が引っかかりにくく抜けやすくなっています。</p>	 <p>棒刃加工処理 棒刃側の特殊加工により、鋏を閉じたときも髪の毛に余分なダメージを与えにくく抜けも良くなりました。</p>	 <p>ハンドル ホールド感に優れたシンメトリーとシンメトリーとオフセットの中間のバランスでデザインされたセミオフセットがあります。</p>
--	---	--



ジョーウェル
CST-30/15F *
 全長160mm/サイズ6インチ
 刃渡り62mm/重量58.0g
 30目正刃
 薄型自在ネジ
 指穴調整リング付
 93,000円 (税別)
SUPERALLOY

カット率
 約 15%



ジョーウェル
CST-25/25F *
 全長160mm/サイズ6インチ
 刃渡り62mm/重量58.0g
 25目正刃
 薄型自在ネジ
 指穴調整リング付
 93,000円 (税別)
SUPERALLOY

カット率
 約 25%

セニング



ジョーウェル
CST-30/15 *
全長160mm/サイズ6インチ
刃渡り62mm/重量61.0g
30目正刃・逆刃共用
薄型自在ネジ
指穴調整リング付
93,000円 (税別)

カット率
約 15%

SUPERALLOY



ジョーウェル
CST-25/25 *
全長160mm/サイズ6インチ
刃渡り62mm/重量60.5g
25目正刃・逆刃共用
薄型自在ネジ
指穴調整リング付
93,000円 (税別)

カット率
約 25%

SUPERALLOY



ジョーウェル
CST-15/50 *
全長160mm/サイズ6インチ
刃渡り62mm/重量60.0g
15目正刃・逆刃共用
薄型自在ネジ
指穴調整リング付
93,000円 (税別)

カット率
約 50%

SUPERALLOY

やわらかな質感、ツヤのある毛先と毛束感をつくる
毛量調整セニングと質感調整セニングの特長を取り入れた新しい製品です。



ジョーウェル
CXG-20/20F *

全長150mm/サイズ5.9インチ/刃渡り63mm/重量54.0g
20目正刃/複数ミゾ櫛刃
薄型自在ネジ/指穴調整リング付

73,000円 (税別)

SUPERALLOY

カット率
約 20%



ジョーウェル
CXG-11/30F *

全長148mm/サイズ5.8インチ/刃渡り61mm/重量54.0g
11目正刃/複数ミゾ櫛刃
薄型自在ネジ/指穴調整リング付

73,000円 (税別)

SUPERALLOY

カット率
約 30%



ジョーウェル
CXG-20/20 *

全長150mm/サイズ5.9インチ/刃渡り63mm/重量54.0g
20目正刃・逆刃共用/複数ミゾ櫛刃
薄型自在ネジ/指穴調整リング付

73,000円 (税別)

SUPERALLOY

カット率
約 20%



ジョーウェル
CXG-11/30 *

全長148mm/サイズ5.8インチ/刃渡り61mm/重量54.0g
11目正刃・逆刃共用/複数ミゾ櫛刃
薄型自在ネジ/指穴調整リング付

73,000円 (税別)

SUPERALLOY

カット率
約 30%

セ
ニ
ン
グ



動きのある質感調整がスムーズにできます。
 髪を傷めにくい細かなクシ刃先端部の段差でカットするため、髪の毛をし
 っかりと捉えながらも、引っかかりにくく抜けが良く、スムーズな切れ味で
 安定した毛量調整ができます。
 インナーセニングをする際に抜群の使い心地です。
 カット技法、髪質や髪の毛の状態により、カット率は変わります。



YouTube

階段状の複数の溝が、的確に量感をコントロール。



SUPREME
 スプリーム
S1T-30

全長149mm/サイズ5.9インチ/刃渡り63mm/重量50.0g
 30目正刃・逆刃共用/1ミゾ櫛刃
 ドライブアリングシステム/指穴調整リング付

89,000円 (税別)

SUPERALLOY

カット率
 約 10%



SUPREME
 スプリーム
S2T-30

全長149mm/サイズ5.9インチ/刃渡り63mm/重量51.0g
 30目正刃・逆刃共用/2ミゾ櫛刃
 ドライブアリングシステム/指穴調整リング付

89,000円 (税別)

SUPERALLOY

カット率
 約 20%



SUPREME
 スプリーム
S3T-30

全長149mm/サイズ5.9インチ/刃渡り63mm/重量51.0g
 30目正刃・逆刃共用/3ミゾ櫛刃
 ドライブアリングシステム/指穴調整リング付

89,000円 (税別)

SUPERALLOY

カット率
 約 30%



SUPREME ボリュームコントロールセニング SNT-40

🔦 [小クリア]

🔪 親指 [黒 S] 薬指 [黒 S]

クシ刃の先で髪の毛1本をとらえてカット。
ボリュームを抑えたい部分に根スキをしてもチクチク感、
ザラザラ感が出ません。



クシ刃先と髪の毛1本の拡大写真

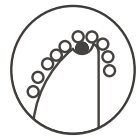

意匠登録



SNT-40

通常のセニング

一本切りセニング SNT-40

クシ刃の先で髪の毛1本をとらえます。
クシ刃の先で髪の毛を1本ずつカットしますので、半切れを起こさず髪の毛を傷めません。
根スキをしてもザラザラ感やチクチク感が出ず、髪の毛にしっとり感、サラサラ感、ツヤツヤ感が出ます。



YouTube



SUPREME

スプリーム SNT-40

全長147mm/サイズ5.9インチ
刃渡り60mm/重量52.0g
40目正刃・逆刃共用/一本切り溝
ドライベアリングシステム
指穴調整リング付

89,000円 (税別)

SUPERALLOY

カット率
約5%以下



ボリュームを抑えたい部分は根スキ、ボリュームを出したい部分は中間からセニングを入れます。
毛先にセニングを入れることで繊細に髪の毛をなじませることが出来ます。
毛量によりセニングを入れる回数を変えて微調整をします。

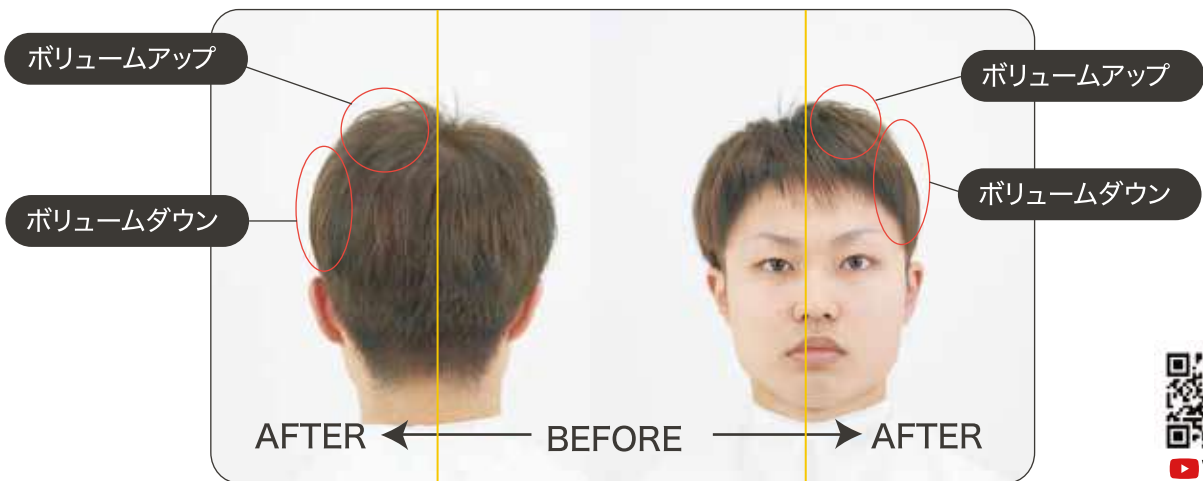

毛量調整の用途で使い勝手のいいスタンダードセニング
毛束を均等に間引くためのセニングシザーです。



YouTube

HXT

	[小クリア]
	親指 [白L] 薬指 [白L]

JCT-40G

	[大黒]
	親指 [黒SB] 薬指 [-]

カット率: 約 15%

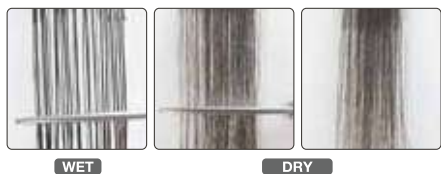

ジョーウェル
HXT-30

全長149mm/サイズ5.9インチ/刃渡り62mm/重量54.5g

30目正刃・逆刃共用/溝あり

薄型自在ネジ/指穴調整リング付

56,000円 (税別)

SUPERALLOY

カット率
約 15%

カット率: 約 35%

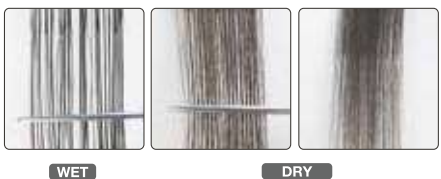

ジョーウェル
HXT-40

全長149mm/サイズ5.9インチ/刃渡り62mm/重量55.0g

40目正刃・逆刃共用/溝あり

薄型自在ネジ/指穴調整リング付

56,000円 (税別)

SUPERALLOY

カット率
約 35%

バーバースタイルに最適な40目逆刃スタンダードセニングです。
刈上げの'ぼかし'等に最適です。



ジョーウェル
JCT-40G

全長163mm/サイズ5.8インチ/刃渡り62mm/重量57.0g

40目 逆刃/溝あり

薄型自在ネジ/親指調整リング付

56,000円 (税別)

SUPERALLOY

カット率
約 35%



JOEWELL®

カットセニング

カットシザーズとして使いナチュラルな質感に仕上げる。
 カット率約80%と40~50%タイプがあります。
 通常のカットシザーズと同じ感覚でお使いいただけます。
 よりナチュラルなラインやカット面が短時間でつくれます。



YouTube



ブラントカット



チョップカット



刈り上げ



ブリックカット



耳周りの処理



直鋏



80%カットシザーズ

シャープな刈り上げ

刈り上げ面
質感の違い



40~50%カットシザーズ

ソフトな刈り上げ



40~50%カットシザーズ

グラデーションをつくる



JGT-X13G
62,000円 (税別)



JGC-12
62,000円 (税別)



JGT-11G
58,000円 (税別)



JGT-14G
58,000円 (税別)



HXG-14
58,000円 (税別)

カットシザーズとして使い、ナチュラルな質感に仕上げる。

[JGT-X13G 大黒] [JGT-11G 理容]
親指 [黒 SB] 薬指 [-]

JGT-14G

[大クリア]

親指 [黒 S] 薬指 [黒 S]

カット率: 約 80%

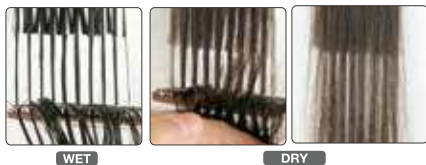

YouTube



ジョーウェル
JGT-X13G

全長175mm/サイズ6.3インチ
刃渡り72mm/重量63.0g
13目逆刃/溝なし
薄型自在ネジ
指穴調整リング付

62,000円 (税別)

SUPERALLOY

カット率
約 80%



ジョーウェル
JGC-12

全長174mm/サイズ6.2インチ
刃渡り67mm/重量58.0g
12目逆刃/溝なし
ドライベアリングシステム
指穴調整リング付

62,000円 (税別)

SUPERALLOY

カット率
約 80%



ジョーウェル
JGT-11G

全長163mm/サイズ5.8インチ
刃渡り62mm/重量57.5g
11目逆刃/溝なし
薄型自在ネジ
指穴調整リング付

58,000円 (税別)

SUPERALLOY

カット率
約 80%

HXG-14

💡 [小クリア]

👉 親指 [白] 薬指 [白]

JGT-14G

👉 [理容]

👉 親指 [黒SB] 薬指 [-]

カット率: 40-50%



WET



DRY

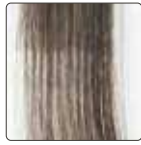

YouTube



ジョーウェル HXG-14

全長149mm/サイズ5.9インチ
刃渡り62mm/重量55.5g
14目逆刃・正刃共用/溝なし
薄型自在ネジ
指穴調整リング付

58,000円 (税別)

SUPERALLOY

カット率
40-50%



ジョーウェル JGT-14G

全長163mm/サイズ5.8インチ
刃渡り62mm/重量56.5g
14目逆刃/溝なし
薄型自在ネジ
指穴調整リング付

58,000円 (税別)

SUPERALLOY

カット率
40-50%

チョップカット



通常のカット鉋による
チョップカット



カット率
約 80%

カット率
40-50%

プラントカット



通常のカット鉋による
プラントカット



セニングによるドライカットで微妙な質感を調整する。



クシ刃先に溝がないため、髪の毛が引っかかりにくく抜けやすくなります。



動きのある質感調整がスムーズにできます。



YouTube

ハサミをタテに入れる



ハサミをナナメに入れる



ハサミをヨコに入れる



ねじりセニング



チョップセニング



JFG-22

[小クリア]

親指 [黒 S] 薬指 [黒 S]

HXG

[小クリア]

親指 [白 L] 薬指 [白 L]

カット率:10-15%



WET

DRY



ジョーウェル
JFG-22

全長162mm/サイズ5.8インチ/刃渡り61mm/重量52.0g

22目正刃/溝なし

薄型自在ネジ

指穴調整リング付

58,000円 (税別)

SUPERALLOY

カット率
10-15%

カット率:15-20%



WET

DRY



ジョーウェル
HXG-20

全長149mm/サイズ5.9インチ/刃渡り62mm/重量54.5g

22目正刃・逆刃共用/溝なし

薄型自在ネジ

指穴調整リング付

58,000円 (税別)

SUPERALLOY

カット率
15-20%

カット率:25-30%

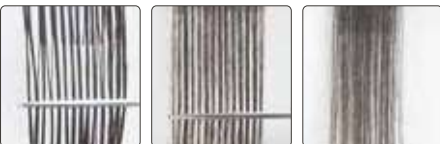

WET

DRY



ジョーウェル
HXG-17

全長149mm/サイズ5.9インチ/刃渡り62mm/重量54.5g

17目正刃・逆刃共用/溝なし

薄型自在ネジ

指穴調整リング付

58,000円 (税別)

SUPERALLOY

カット率
25-30%



刃材は耐摩耗性に優れ、柔らかな切れ味を持続させることが出来る“パウダーメタルアロイ”。
これまでにないほどの鋭利な刃付けが可能となり、髪をしっかり逃がさず切ることが出来るようになりました。

Powder Metal Powder Metal Alloy

“パウダーメタルアロイ”とは、高硬度と高靱性を併せ持ち、耐摩耗性と耐食性にも優れた超高級刃物鋼です。

刃物材料として使われる鋼は、高い硬度と耐摩耗性が要求されます。従来の鋼材製造方法では、高温で解け合っていた成分が、凝固する時に粗い炭化物となるため、不揃いな金属組織が形成されてしまいます。この点を解決するため、鋼材を粉末状にして焼き固める“粉末冶金法”が開発されました。

これにより、均一微細な金属組織が形成されるため、高硬度でありながら、強靱で刃こぼれしにくく、永切れし、錆びにくい、刃物にとって理想的な鋼材が実現しました



パウダーメタルアロイ
微細で均一な金属組織



一般的な刃物鋼
粗く、不揃いな金属組織

永切れする刃材 耐摩耗性 2倍

一般的なステンレス鋼に対し、2倍以上の耐摩耗性があることで、2倍以上の永切れが見込まれます。(当社試験による)

開閉を繰り返しても、切れ味の低下が少なく、一般的なステンレス鋼を遥かに凌ぐ耐摩耗性を確認しました。

切れが落ちにくいので、研ぎに出す頻度も少なくなると考えられます。この素材でカットに最適な鋏を作るために、独自に研究をすることで、強靱さと永切れを併せ持つ最高の鋏を完成させました。

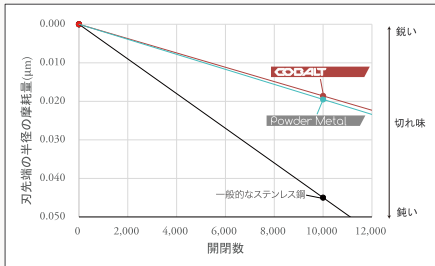

刃こぼれしにくい刃材 衝撃強度 2倍

一般的なステンレス鋼に対し、約2倍の衝撃強度があることで、刃こぼれしにくく、丈夫な刃材であることが確認できます。(当社試験による)

パウダーメタルアロイは微細な粉末を焼結して製造しているため、一般的なステンレス鋼と比較し、組織が均一で結晶粒径が微細であるため衝撃強度がとても強いことがこの試験から確認できます。

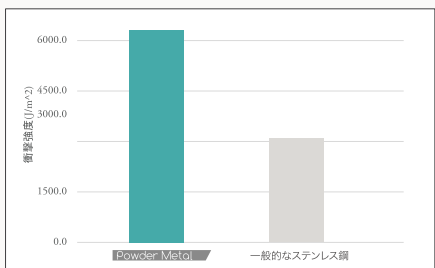

©各種実験データ協力:岩手県工業技術センター



SUPREME スプリーム SPM-700

全長192mm/サイズ7インチ
刃渡り91mm/重量60.0g
コンパックス刃/ドライペアリングシステム

100,000円 (税別)

Powder Metal

JOEWELL SUPREME × Powder Metal



SUPREME
スプリーム
SPM-675

全長186mm/サイズ6.75インチ
刃渡り85mm/重量58.0g
コンベックス刃/ドライベアリングシステム

100,000円 (税別)

Powder Metal



SUPREME
スプリーム
SPM-650

全長180mm/サイズ6.5インチ
刃渡り80mm/重量54.5g
コンベックス刃/ドライベアリングシステム

100,000円 (税別)

Powder Metal

刈込鉈の理想の刃線を追求した逸品。
刃線Rの工夫により、開閉時のはさみ角度を調整。
ブツ切れしにくく連続刈りに最適な設計。

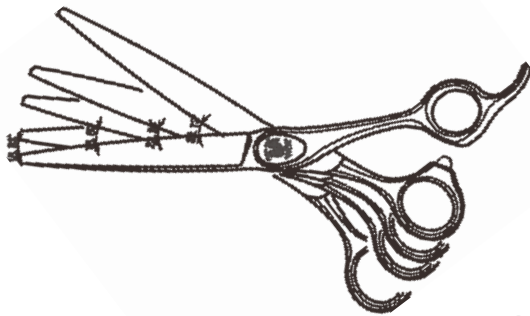

Convex

コンベックス
SCX-675

全長188mm/サイズ6.75インチ
刃渡り84mm/重量70.0g

コンベックス刃
ドライベアリングシステム

69,000円 (税別)

SUPERALLOY



Convex

コンベックス
SCX-650

全長180mm/サイズ6.5インチ
刃渡り79mm/重量67.0g

コンベックス刃
ドライベアリングシステム

69,000円 (税別)

SUPERALLOY

T [理容]
○ 親指 [黒 SB] 薬指 [-]

大型で重量感のあるデザイン、荒刈りに威力を発揮。
 コンベックス刃によりシャープで滑らかな切れ味を追求しています。
 長年愛されるスタンダードモデルです。



コンベックス(はまぐり)刃
 丸みを持たせた刃形状で、断面積が多い為パワーがあります。
 刃先端が髪の毛より小さい為、髪の毛が飛び散りません。



Conbex

コンベックス
SX-700

全長192mm/サイズ7インチ
 刃渡り90mm/重量69.0g
 コンベックス刃/薄型自在ネジ
 指穴調整リング付

60,000円 (税別)

SUPERALLOY



Conbex

コンベックス
SX-675

全長187mm/サイズ6.8インチ
 刃渡り84mm/重量67.0g
 コンベックス刃/薄型自在ネジ
 指穴調整リング付

60,000円 (税別)

SUPERALLOY



JOEWELL®

フラット&コンベックス FCX

[大黒]

親指 [黒 SS] 薬指 [-]

絶妙のバランスで裏の平刃が櫛の面や頭髪面にフィット
安定した鋏の開閉が可能です。

Flat-Convex

裏はフラット、表はコンベックス

裏の平らな(フラット)な刃面が櫛の面や頭髪面に
フィット。より安定した鋏の運行が可能です。

裏(動刃)

フラット(平)刃

表(静刃)

コンベックス(はまぐり)刃



一段刃断面図



コンベックス刃断面図

刃先に特殊加工

直鋏の際、刃先に指をあてても

指先が痛くなりにくくなっています。



ネックラインの処理
頭皮を痛めにくい



直鋏で
指を痛めにくい

樹脂ベアリング触点

低磨耗性特殊樹脂を触点部分に装着。

開閉がよりスムーズです。



荒刈り: 安定した鋏の開閉が可能



荒刈り: 櫛と平刃がフィット



YouTube



荒刈り 修正刈り
直鋏に最適

Flat-Convex

フラット&コンベックス
FCX2-675

全長187mm/サイズ6.75インチ

刃渡り83mm/重量74.0g

フラット&コンベックス刃/平ネジ



樹脂ベアリング触点

指穴調整リング付

62,000円 (税別)

SUPERALLOY

ロング

 [大黒]
 親指 [-] 薬指 [-]



直鋏：頭髪面に平らな刃面がフィット 修正刈りや指間刈りにも適しています。



FCX-650：ぼかしやネックラインの処理などの細かい作業に最適なデザインです。



荒刈り 修正刈り
直鋏に最適
やや軽めの中型タイプ



フラット&コンベックス
FCX2-660

全長184mm/サイズ6.6インチ
刃渡り81mm/重量70.0g
フラット&コンベックス刃/平ネジ
樹脂ペアリング触点
指穴調整リング付

62,000円 (税別)

SUPERALLOY



ぼかし
ネックラインや
耳周りのカットに最適



フラット&コンベックス
FCX-650

全長178mm/サイズ6.5インチ
刃渡り80mm/重量47.5g
フラット&コンベックス刃/平ネジ
樹脂ペアリング触点

62,000円 (税別)

SUPERALLOY

剣型コンベックス刃、ワンランク上のベースカット用シザーズです。

人間工学に基づき、機能と美しさを兼ね備えた絶妙なバランスで設計されたセミオフセットハンドルです。



ジョーウェル
SF-550L 

全長160mm/サイズ5.5インチ
 刃渡り54mm/重量50.0g
 剣型コンベックス刃
 ドライベアリングシステム
 指穴調整リング付

88,000円 (税別)

SUPERALLOY

ジョーウェル
SF-600L 

全長170mm/サイズ6.0インチ
 刃渡り63mm/重量52.0g
 剣型コンベックス刃
 ドライベアリングシステム
 指穴調整リング付

88,000円 (税別)

SUPERALLOY

ジョーウェル
SF-630L 

全長175mm/サイズ6.3インチ
 刃渡り68mm/重量54.0g
 剣型コンベックス刃
 ドライベアリングシステム
 指穴調整リング付

88,000円 (税別)

SUPERALLOY

スタンダードなデザインのセミオフセットハンドルです。
高品質で耐久性が優れています。



ジョーウェル
LSF-55 
全長158mm/サイズ5.5インチ
刃渡り58mm/重量49.0g
コンベックス刃/薄型自在ネジ
指穴調整リング付
55,000円 (税別)
SUPER ALLOY



ジョーウェル
LSF-60 
全長171mm/サイズ6インチ
刃渡り71mm/重量53.0g
コンベックス刃/薄型自在ネジ
指穴調整リング付
55,000円 (税別)
SUPER ALLOY



ジョーウェル
LSF-65 
全長183mm/サイズ6.5インチ
刃渡り74mm/重量63.0g
コンベックス刃/薄型自在ネジ
指穴調整リング付
60,000円 (税別)
SUPER ALLOY



ジョーウェル
LSF-70 
全長192mm/サイズ7インチ
刃渡り85mm/重量65.5g
コンベックス刃/薄型自在ネジ
指穴調整リング付
60,000円 (税別)
SUPER ALLOY

シンプル&スタンダードなシンメトリーハンドル。
初級技術者向け



LC-50



LC-55



LC-60

ジョーウェル
LC-50 
全長130mm/サイズ5インチ
刃渡り49mm/重量44.5g
セミコンベックス刃/平ネジ
指穴調整リング黒L付
38,000円 (税別)
Stainless ALLOY

ジョーウェル
LC-55 
全長142mm/サイズ5.5インチ
刃渡り57mm/重量47.5g
セミコンベックス刃/平ネジ
指穴調整リング黒L付
38,000円 (税別)
Stainless ALLOY

ジョーウェル
LC-60 
全長153mm/サイズ6インチ
刃渡り65mm/重量49.5g
セミコンベックス刃/平ネジ
指穴調整リング黒L付
38,000円 (税別)
Stainless ALLOY

量感調整セニング
 階段状の複数の溝が、的確に量感をコントロール。
 (量感調整セニング p.29参照)



SUPREME
 スプリーム
S2T-30L 左用

全長149mm/サイズ5.9インチ
 刃渡り63mm/重量51.0g
 30目正刃・逆刃共用/2ミゾ櫛刃
 ドライブアリングシステム
 指穴調整リング付

109,000円 (税別)

SUPERALLOY

カット率
 約 20%



SUPREME
 スプリーム
S3T-30L 左用

全長149mm/サイズ5.9インチ
 刃渡り63mm/重量51.0g
 30目正刃・逆刃共用/3ミゾ櫛刃
 ドライブアリングシステム
 指穴調整リング付

109,000円 (税別)

SUPERALLOY

カット率
 約 30%

量感調整セニング

やわらかな質感、ツヤのある毛先と毛束感をつくる

(量感調整セニング p.28参照)

💡 [小クリア]
👉 親指 [白] 薬指 [白]



ジョーウェル
CXG-20/20L * **左用**
 全長150mm/サイズ5.9インチ
 刃渡り63mm/重量54.0g
 20目正刃・逆刃共用
 薄型自在ネジ
 指穴調整リング付
**カット率
 約 20%**
83,000円 (税別)
SUPERALLOY



ジョーウェル
CXG-11/30L * **左用**
 全長148mm/サイズ5.8インチ
 刃渡り61mm/重量54.0g
 11目正刃・逆刃共用
 薄型自在ネジ
 指穴調整リング付
**カット率
 約 30%**
83,000円 (税別)
SUPERALLOY

*日本国内限定販売 These items are sold only in Japan.

毛量調整セニング

毛束を均等に間引くためのセニングシザーです。

(毛量調整セニング p.32参照)

💡 [大クリア]
👉 親指 [黒 NS] 薬指 [-]



ジョーウェル
LT-30SF **左用**
 全長170mm/サイズ5.8インチ
 刃渡り63mm/重量59.0g
 30目正刃/溝あり
 薄型自在ネジ
 指穴調整リング付
**カット率
 約 15%**
62,000円 (税別)
SUPERALLOY



ジョーウェル
LT-40SF **左用**
 全長170mm/サイズ5.8インチ
 刃渡り63mm/重量61.0g
 40目正刃/溝あり
 薄型自在ネジ
 指穴調整リング付
**カット率
 約 35%**
62,000円 (税別)
SUPERALLOY

メンテナンス用品



ジョーウェル クリーニングキット(ブラシタイプ)

- ・シザーオイルペン(ブラシタイプ) 1本
- ・セーム皮(12×12cm) 1枚

1,000円 (税別)

単品販売

ジョーウェル オイルペン(ブラシタイプ) 5本入

1,200円 (税別)

単品販売

セーム皮(12×12cm) 1枚

800円 (税別)



ジョーウェル オイルペン(ブラシタイプ)

ジョーウェルオイルペン(シザーズ用高級潤滑油)は、鉄のお手入れに最適です。ダイヤルを回してオイルの量を調節し、先端のブラシで鉄にオイルを塗ってお使い下さい。

オイルは人体に無害ですので安心してご利用いただけます。

潤滑性、安全性、耐久性に優れており、無色・無臭・無蛍光です。



鹿革の中でも最高級の「キョン」のみを用いた、高品質なセーム革です。

セーム皮

小鹿の皮をなめしたやわらかな皮で、適度な柔軟性と油分を含むため、鉄を傷つけずに付着したほこり、薬品などを拭き取るのに最適です。

また、鉄を使用して刃先端に発生した細かなかえり刃を取るにも有効です。

鉄で手を切らないように二つに折って、日々のお手入れにお使い下さい。

指リング

指リングL 黒・白 各4個入

400円 (税別)

指リングNL 黒・白 各4個入

400円 (税別)

指リングS 黒・白 各4個入

400円 (税別)

指リングNS 黒・白 各4個入

400円 (税別)

指リングSS 黒・白 各4個入

400円 (税別)

指リングSB 黒 4個入

400円 (税別)

指リングL カラー 各4個入

400円 (税別)

ピンク・ブルー・グリーン・オレンジ・シルバー・ブラウン・ダークブルー・クリアグレー



L
外径 21.5mm
内径 19.5mm
厚み 5mm

NL
外径 21mm
内径 19.5mm
厚み 6mm

S
外径 19mm
内径 18mm
厚み 5mm

NS
外径 20.5mm
内径 18mm
厚み 6mm



SS
外径 19.5mm
内径 17.5mm
厚み 6mm

SB
外径 19.5mm
内径 17.5mm
厚み 6mm



白



ピンク

ブルー



グリーン

オレンジ

シルバー



ブラウン

ダークブルー

クリアグレー

L

外径 21.5mm
内径 19.5mm
厚み 5mm

© カラーリングはLサイズのみとなります。

ヒットポイント(音止め)



大 小 理容

接着タイプ

ヒットポイント大黒 3個	400円 (税別)
ヒットポイント小黒 3個	300円 (税別)
ヒットポイント理容 3個	400円 (税別)



大クリア 小クリア

ネジ式タイプ

ヒットポイントネジ式大クリア 2個	800円 (税別)
ヒットポイントネジ式小クリア 2個	800円 (税別)

閉鎖時に'カチカチ'音の出る金属ヒットポイント(音出し)はネジ溝の加工や刃先合わせの矯正加工が必要なため東光舎にてお取り付けいたします。

金属ヒットポイント取り付け (音出し)
(部品代・矯正加工込) 2,000円 (税別)

小指掛



R光沢 S光沢 Rローレット R青ラバー ローレット黒

小指掛R光沢 1個	500円 (税別)
小指掛S光沢 1個	500円 (税別)
小指掛Rローレット 1個	500円 (税別)
小指掛R青ラバー 1個	800円 (税別)
小指掛ローレット黒 1個	600円 (税別)

●その他、細かい部品につきましてはお問い合わせください。

ネジ



平ネジ・ダンパーパッキン 一式
 ・平ネジ大(M4.5)・ダンパーパッキン(M4.5) 一式
 ・平ネジ小(M3.5)・ダンパーパッキン(M3.5) 一式
 ・平ネジ極小(M3)・ダンパーパッキン(M3) 一式
 各 600円 (税別)



平ネジ黒・ダンパーパッキン 一式
 ・平ネジ黒小(M3.5)・ダンパーパッキン(M3.5) 一式
 ・平ネジ黒極小(M3)・ダンパーパッキン(M3) 一式
 各 600円 (税別)



自在ネジAタイプ 一式
 2,000円 (税別)



自在ネジEタイプ 一式
 ・自在ネジ大Eタイプ 一式
 ・自在ネジ小Eタイプ 一式
 ・自在ネジ極小Eタイプ 一式
 ・自在ネジ小Eタイプ ブルー 一式
 各 2,000円 (税別)



ドライベアリングシステム用
 ネジ 一式
 ・ネジ大タイプ 一式
 ・ネジ小タイプ 一式
 各 2,500円 (税別)

ドライバー(専用ネジ回し)



①
 ドライベアリングシステム用ドライバー L・S共用
 1,500円 (税別)

■XPG,SCC,SCS,SPM,SNT40,S1T/S2T/S3T30,JGC12,JKX650,SCX,CR に対応

②
 自在ネジAタイプ用ドライバー
 600円 (税別)

■CSF,CXG,CST に対応

アフターサービス

全製品に無料修理（研ぎ）サービスが付いています。
 サービスを受ける際、無料修理サービスカードに必要事項をご記入の上、欠と一緒にお送りください。
 工場到着後、原則4営業日以内にご返送します。

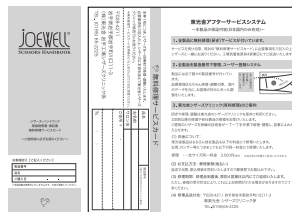

全製品を製造番号で管理、ユーザー登録システム。

製品にはすべて個々の製造番号が付いています。
 無料修理の際、製造番号にてユーザー登録をさせていただき、次回以降の修理の参考として適正に管理させていただきます。

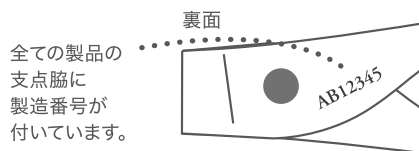

シザーズクリニック（研ぎ・調整）

お支払い方法	修理期間	仕上り保証
代金は後払いです。 弊社よりお客様に欠を返送する際、振込用紙（振り込み料金当社負担）を同封いたします。 最寄の郵便局で代金をお振込み下さい。	修理品工場到着後、原則4営業日以内にご返送いたします。 土日、祝日は定休日となりますのでご了承ください。	仕上がりに満足されない場合は再修理をいたしますので、お申し付け下さい。 再修理の場合の保証期間は、修理日より3ヶ月以内となります。

到着した欠の登録 ▶ 状態のチェック ▶ 研ぎ・調整 ▶ 原則4営業日以内にてご返送

シザーズの研ぎや修理、調整はシザーズクリニックを是非ご利用下さい。
 お客様ご愛用の欠を、欠を知り尽くした熟練の技術陣が一丁一丁手作業で修理・調整し見事によみがえらせます。

修理品送付先

〒028-4211 岩手県岩手郡岩手町川口11-3
 株式会社東光舎岩手工場 シザーズクリニック係
 TEL (0195)65-2225



シザーズクリニックのご案内



修理料金

全サイズ一律：3,500円(税別)

左用、カーブシザー、他社製品も同一料金にて修理をいたします。
 他社製品の修理につきましては当社基準にて進めさせていただきます。
 また、他社製カーブシザー、一部の特殊な他社製品、外観が傷つく可能性が高い色付き・模様等が入っている商品の修理は調整の際お断りをする場合もございます。



東光舎にて行った修理には全てこちらの修理票を付けてお戻ししています。

返送料

その他の運送会社をご指定される場合は、実費料金を請求させていただきます。
 佐川急便または西濃運輸にてお送りいたします。
 無料修理券をご使用での修理の場合は、返送料はかかりません。

2018年9月現在

北海道	東北	関東	甲信越	中部	北陸	関西	中国	四国	九州 / 沖縄
700円 (税込 756円)	650円 (税込 702円)	650円 (税込 702円)	650円 (税込 702円)	700円 (税込 756円)	700円 (税込 756円)	750円 (税込 810円)	750円 (税込 810円)	800円 (税込 864円)	800円 (税込 864円)

北海道・・・北海道
 東北・・・青森、秋田、岩手、宮城、山形、福島
 関東・・・茨城、栃木、群馬、埼玉、千葉、東京、神奈川
 甲信越・・・新潟、長野、山梨
 中部・・・静岡、愛知、岐阜、三重

北陸・・・富山、石川、福井
 関西・・・滋賀、京都、大阪、兵庫、奈良、和歌山
 中国・・・岡山、広島、山口、鳥取、島根
 四国・・・徳島、香川、愛媛、高知
 九州 / 沖縄・・・福岡、佐賀、長崎、大分、熊本、宮崎、鹿児島、沖縄

特注加工サービス

お客様のご要望に合わせて各種特殊加工を以下の料金でお引き受けいたします。
鋏の種類により、一部加工が不可能なものもあります。
削ったり切ったりするような加工に関しては、加工後は旧状態への復帰は出来ません。
その他の特殊加工につきましてはお問い合わせ下さい。

ギザ刃加工

10,000円(税別)



片方の刃にギザギザの加工をし、髪の毛の滑りをストップ、ストレートカットに最適です。

サイズ7インチ、刃渡り90mmの鋏まで。

他社製品の加工はお断りいたします。



小指掛取り

2,500円(税別)

他社製品の加工はお断りいたします。

ネーム入れ（レーザー彫刻）

ローマ字・ひらがな・カタカナ・漢字の活字体で鋏ネジ下部分に入れます。

レーザー彫刻ですので、入れた名前は取れません。

ハンドルの根元 2,500円(税別) 刃面 3,500円(税別)

ゴシック体・丸ゴシック体・明朝体・筆記体でお選びいただけますが、鋏によっては字体や彫刻する位置を限定させていただく場合もございます。

その他フォント、オリジナルロゴや特殊文字につきましてはご確認下さい。

ゴシック体	東光舎	ジョーウェル	にはとり	ABCD	abcd	123
丸ゴシック体	東光舎	ジョーウェル	にはとり	ABCD	abcd	123
明朝体	東光舎	ジョーウェル	にはとり	ABCD	abcd	123
筆記体	Joewell	Nivatori	A B C D	a b c d		

刃先端詰め加工

2,500円(税別)

刃先を加工して1mm単位で3mmまで短くします。

新規ご注文の場合、納期1週間～2カ月(商品の在庫状況によります。)

その他、修理品等の場合、納期約1週間。

詳細は別途お打ち合わせして確認いたします。

先端細め加工

2,500円(税別)

刃先を1mm単位で細くします。

新規ご注文の場合、納期1週間～2カ月(商品の在庫状況によります。)

その他、修理品等の場合、納期約1週間。

詳細は別途お打ち合わせして確認いたします。

指穴広げ加工（一環）

1,500円(税別)

他社製品の加工はお断りいたします。

ヒットポイント取り付け

品目により対応するヒットポイントが異なります。

接着固定タイプ (取り付け加工代込)

800円(税別)



ネジ式タイプ (部品代のみ)

800円(税別)



金属ヒットポイント取り付け (音出し)

2,000円(税別)

開閉時に“カチカチ”と音がするようになります。

取り付けの際、刃先合わせの矯正も弊社にて行います。



他社製品でも弊社の金属ヒットポイント・ヒットポイントとサイズが合う場合は取り付け加工可能です。

サイズが合わない場合はご返却いたします。

特注加工サービス お問い合わせ先

東京本社

TEL:03-3945-4011 FAX:03-3945-4012

メール:e-mail@joewell.co.jp



お問合せフォーム:

https://www.joewell.co.jp/contact/inquiry_form.html

◎ご要望をお聞きし、工場技術者に確認の上ご回答いたします。



ジョーウェルSPMシリーズ(海外向けモデル) iFデザインアワード2018 ゴールド賞 受賞!



JOEWELL SUPREME SPM

海外向けSPMシリーズがiFデザイン賞2018のゴールド賞を受賞しました。

iFデザイン賞 (iF design award) は、“デザイン界におけるオスカー賞”を自称し、世界的に最も権威のあるデザイン賞の一つです。

ドイツ・ハノーファーを拠点とする、デザイン振興のための国際的な組織インダストリー・フォーラム・デザイン・ハノーファー (iF) が1953年から主催し、毎年全世界の工業製品等を対象に優れたデザインを選定しています。

※日本国内未発売商品です。



いつも、あなたの最高品質。

シザーズの品質は何によって決まるか。滑らかな切れ味、永切れ、美しい外観など、様々な要因が考えられます。

ジョーウェルは、シザーズの品質を「理想のヘアスタイルをお客様のイメージ通りに実現できること」と定義します。

世界中に広がるお客様のニーズは多種多様であるため、一人ひとりのニーズに応えることが「最高品質」を創り出します。

「最高品質」へ対する追求と情熱は、1917年の創業以来絶えることはありません。ジョーウェルは、長年培われた技術、スキル、ノウハウ、経験をもとに「最高品質」を世界中のお客様にお届けします。

また「最高品質」を提供すると同時に、お客様の求める品質と価格のバランスを考慮し、お客様の満足度も追求します。

株式会社 **東光舎** TOKOSHA CO., LTD.



本社：〒113-0021 東京都文京区本駒込6-12-16 TEL.(03)3945-4011 FAX.(03)3945-4012
工場：〒028-4211 岩手県岩手郡岩手町川口11-3 TEL.(0195)65-2225 FAX.(0195)65-2224

最新情報を満載。
ジョーウェルウェブサイト、各ソーシャルメディアをご覧ください。

「ジョーウェル」「ニハトリ」「コンベックス」「ジョーウェル・クラフト」「es」は東光舎の登録商標です。「ジョーウェルf」は登録商標申請中です。予告なく仕様を変更することがあります。定価は2018年10月現在のものです。



ジョーウェル

検索

<https://www.jowell.co.jp>

お買い求めは当店へどうぞ・・・

